ĐẸP THAY

Mi Trầm

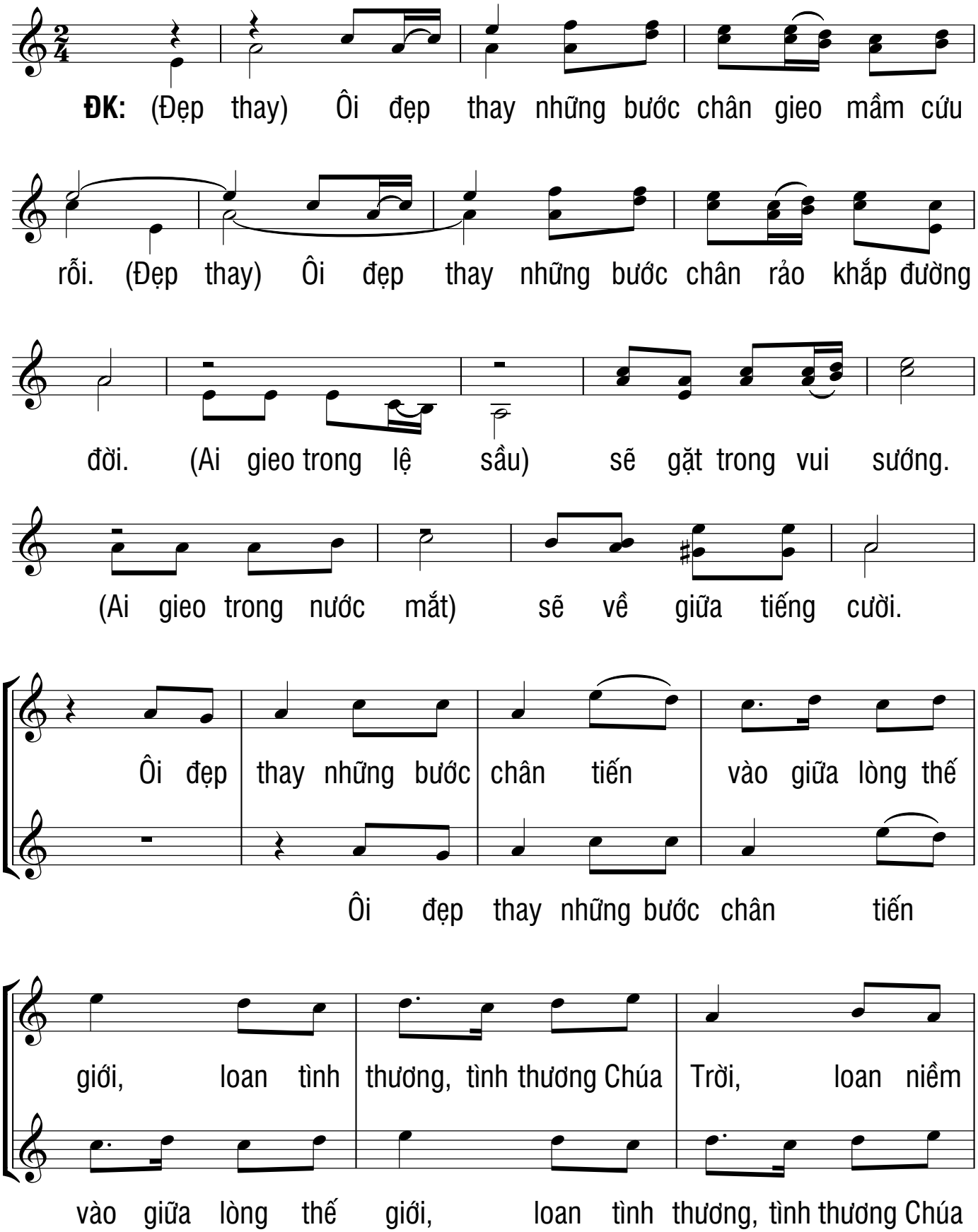

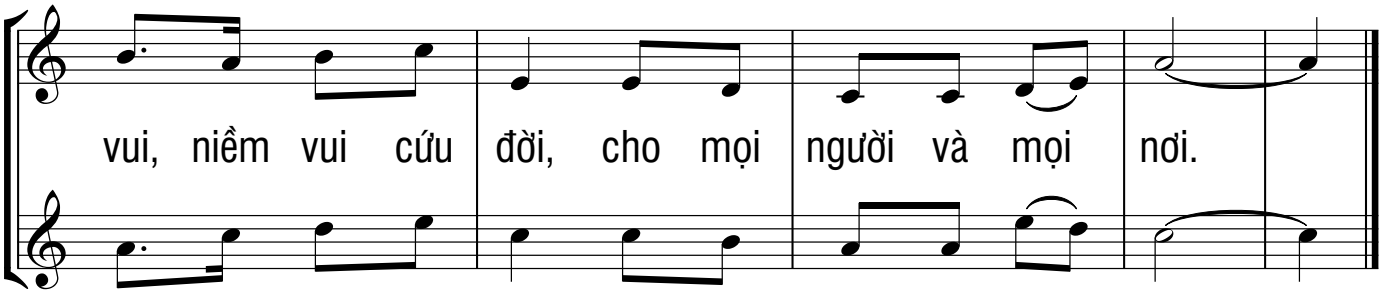

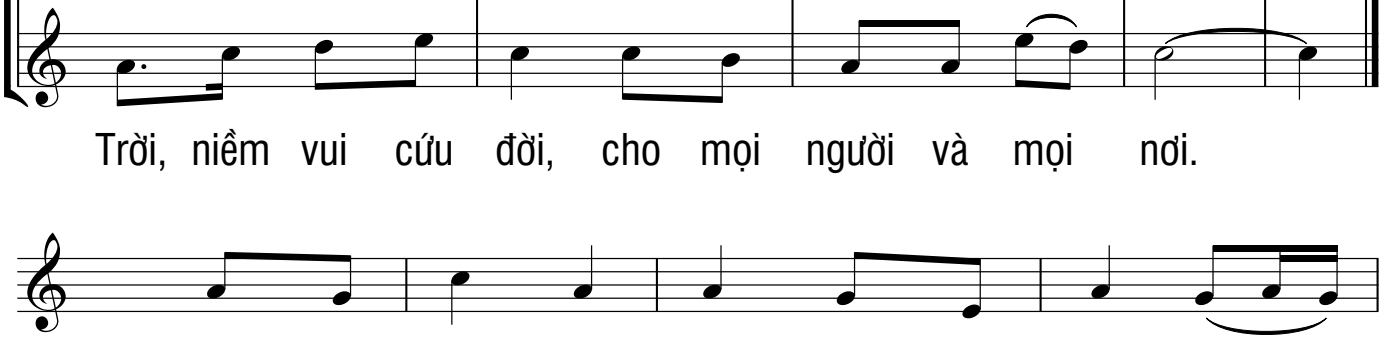

1. Ôi đồng lúa mênh mông phơi mình dưới nắng
2. Bao người đã hy sinh say tình Chúa quên

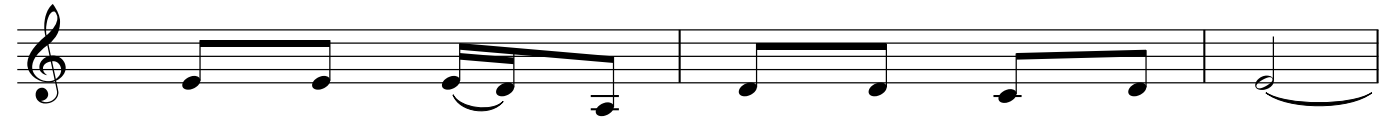

hồng, lúa đã trổ bông dâng ngàn sức sống.
mình lý tưởng thần linh muôn đời tôn kính.

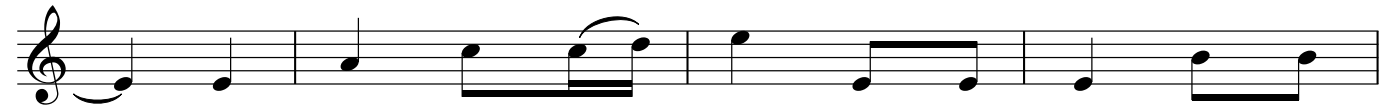

Người đi trong nước mắt, và người về trong câu
Người đi trong nước mắt, và người về trong câu

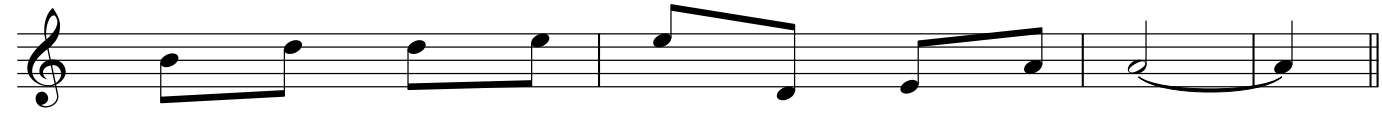

ca, tay ôm bó lúa lòng mừng bao la.
ca, tay ôm bó lúa lòng mừng bao la.