# CHÚA NHẬT II PHỤC SINH A

Tv 117,2-4.13-15.22-24

Huy Hoàng

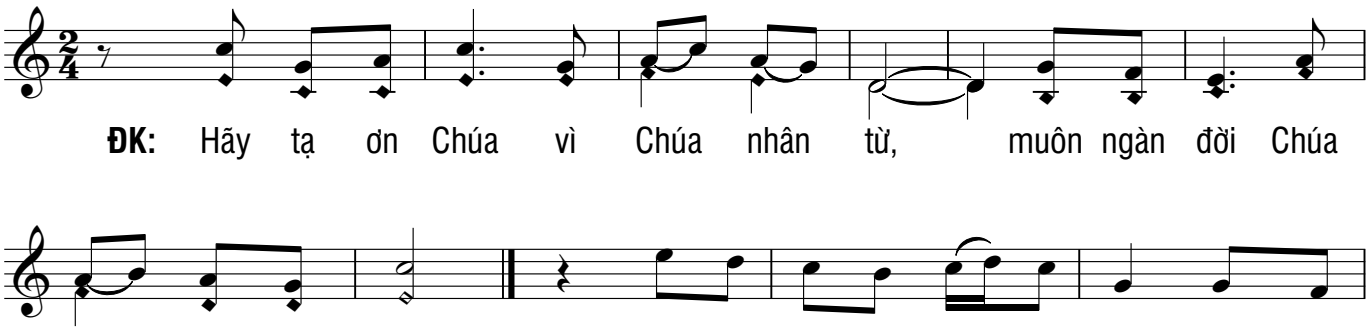

**ĐK:** Hãy tạ ơn Chúa vì Chúa nhân từ, muôn ngàn đời Chúa



vẫn trọn tình thương.

1. Is ra - el hãy nói lên rằng: Muôn ngàn
2. Chúng xô tôi quỵ ngã cho rồi, nhưng Chúa
3. Đá tay thợ nề đã loại trừ, nay trở

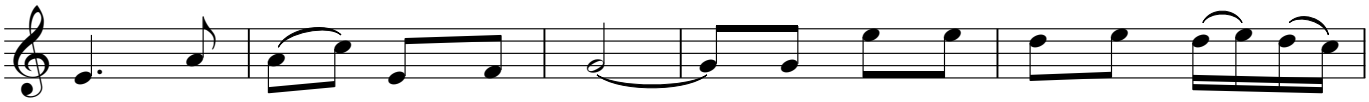

đời, Chúa vẫn trọn tình thương. Nhà A - ha - ron hãy nói lên
Trời giúp sức hộ phù tôi. Người đã cứu tôi, Chúa chính sức
thành Đá góc tòa nhà cao. Là chính cánh tay Chúa đã tạo

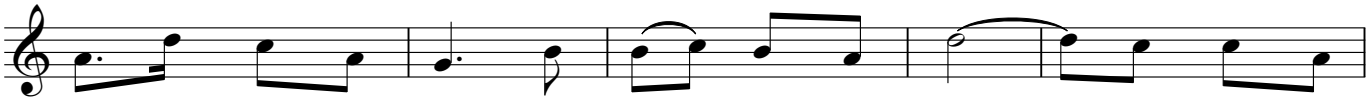

rằng: "Mãi muôn ngàn đời, Chúa vẫn trọn tình thương." Ai tôn sợ
mạnh Đấng tôi ca ngợi mãi mãi không hề vơi. Bao tiếng cười
thành ôi thật lạ lùng trước mắt của toàn dân. Hôm nay là

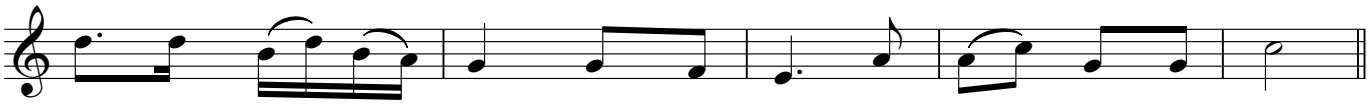

Chúa hãy nói lên rằng: "Muôn ngàn đời, Chúa vẫn trọn tình thương."
vang chiến thắng khải hoàn trong doanh trại của những hiền nhân.
chính Chúa đã tạo thành ta reo hò ca hát lời mừng vui.

## TUNG HÔ TIN MỪNG

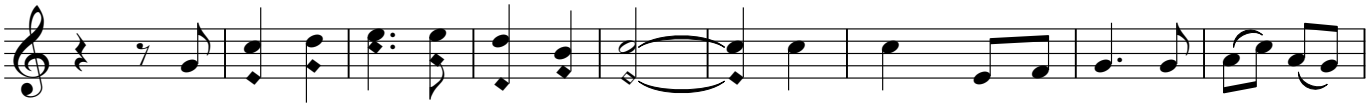

Al - le - lu - ia. Al - le - lu - ia. Chúa phán: "Này Tô - ma vì đã thấy

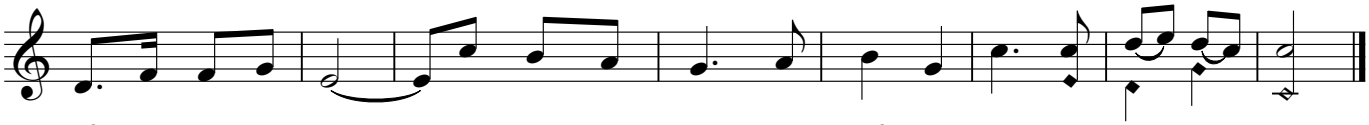

Thầy nên con mới tin. Phúc cho những người không thấy mà tin." Al - le - lu - ia.