HÃY SẴN SÀNG

Mi Trầm

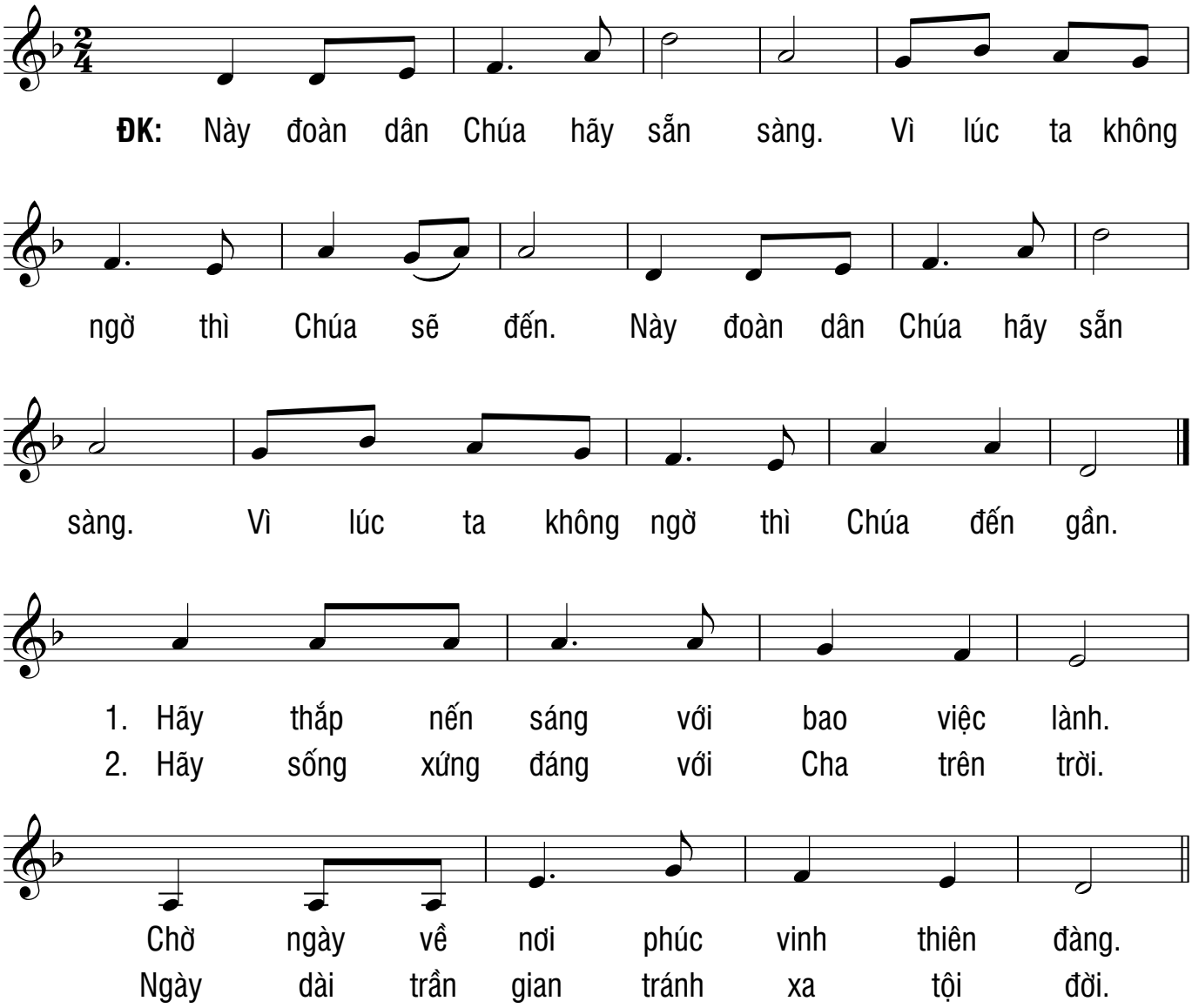

Imprimatur: GP. Nha Trang - 06.02.2012 - GM. Phaolô Nguyễn Văn Hòa - TT Thánh Ca Phụng Vụ